

LEGENDA MIESTNOSTÍ :

| Č.m | Účel miestnosti | Plocha |
|---------------|---------------------|--------|
| ODDELENIE FRO | | |
| 01 | elektroliečba | 66,15 |
| 01.a | magnetoterapia | 6,88 |
| 01.b | magnetoterapia | 6,44 |
| 1 | čakáreň | 40,47 |
| 2 | ambulancia | 20,71 |
| 3 | teploliečba | 29,62 |
| 4 | recepčia- evidencia | 10,92 |
| 5 | lymfodrenáž | 8,92 |
| 6 | vodoliečba | 32,31 |
| 6a | šatňa vodoliečba | 6,67 |
| 7 | telocvičňa | 51,35 |
| 7b | šatňa LTV | 8,23 |
| 8 | laseroaterapia | 9,95 |
| 9 | rázová vlna | 10,58 |
| 10 | masáže | 15,64 |
| 11 | masáže | 16,78 |
| 12 | upratovačka | 9,32 |
| 13 | čakáreň | 13,99 |
| 14 | chodba | 70,26 |
| 15 | sklad | 2,63 |
| 16 | telocvičňa | 40,28 |
| 17 | telocvičňa- deti | 18,51 |
| 18 | cvičebňa FRO | 22,10 |
| 19 | sprcha personál | 4,50 |
| 20 | WC personál | 1,30 |
| 21 | predsieň | 7,62 |
| 22 | denná miestnosť | 22,43 |
| 23 | telocvičňa | 41,84 |
| 24 | elektrorozvodňa | 0,712 |
| 25 | vrchná sestra | 22,62 |
| 28 | ambulancia | 32,93 |

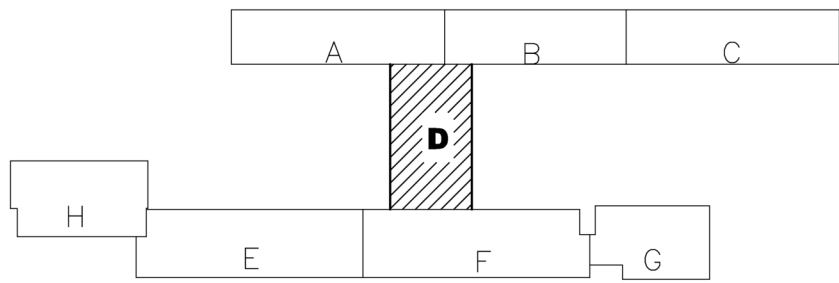

ČÍSLO PARÉ

LEGENDA - vid výkres č. 01

ŠPECIFIKÁCIA ZARIADENIA - vid výkres č. 02

| | | | | |
|--|---|------------------------------------|---|----|
| ZODP. PROJEKTANT Ing. Rastislav Kováč | AUTORI Ing. Rastislav Kováč | VYPRACOVAL Ing. Rastislav Kováč | Ing. Rastislav Kováč autorizovaný inžinier Mierová 1965/10, 025 01 Dobru Kubín mob. 0918 365 325 rasto.kovac.dk@gmail.com | |
| MIESTO STAVBY INVESTOR | DOLNÝ KUBÍN Dolnooravská nemocnica s poliklinikou MUDr. L. Nádaši Jágeho - D.Kubín ul. Nemocničná 1944/10 | | | |
| STAVBA | REKONŠTRUKCIA FYZIATRICKO - REHABILITAČNEHO ODDELENIA - BLOK "D" | | | |
| OBJEKT | SO 01- ODDELENIE FRO | | | |
| STUPEŇ | Projekt pre ohlasenie stavby a realizáciu | | | |
| OBSAH VÝKRESU | Pôdorys FRO - umiestnenie vykurovacích telies a vedenie potrubia | | | |
| | | PROFESIA VÝKUROVANIE | FORMÁT 18 x A 4 | 03 |
| | | DÁTUM 03/2023 | MIERKA 1:50 | |
| | | | ČÍSLO VÝKRESU | |